

- BORDA (BOR)  
MEIO FIO (MFI)  
POSTE (POS)  
CAIXA NÃO IDENTIFICADA  
BOCA DE LOBO (BLG, BLO)  
MATA NATIVA  
ÁRVORE (ARV)
- DADOS TÉCNICOS**  
SISTEMA DE PROJEÇÃO UNIVERSAL  
TRANSVERSA DE MERCATOR – U.T.M.  
MERIDIANO CENTRAL – 48° W. Gr.  
DATUM HORIZONTAL – SIRGAS 2000

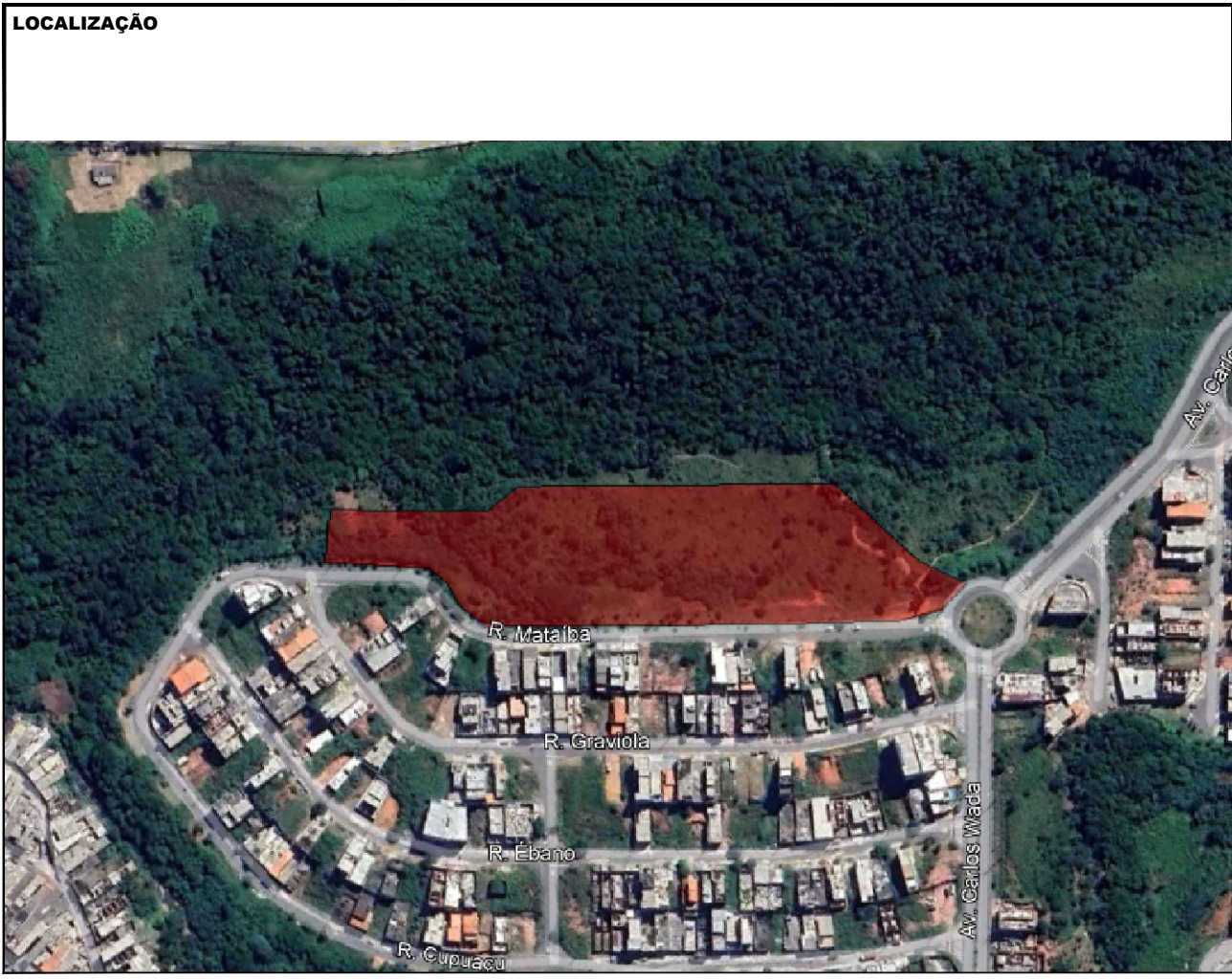



**SOLO TOPOGRAFIA E GEORREFERENCIAMENTO**  
  
Rua Francisco Pauli, nº 451 - Oxford  
São Bento do Sul - SC  
FONE: (47) 9-8432 - 7998 / 3632-7686 / 3632-7945  
e-mail: projetos2@solotopografia.com.br

RESP. TÉCNICO:		CONTRATANTE:			
RODRIGO LUY ENGENHEIRO FLORESTAL CREA: 081604-9		PREFEITURA MUNICIPAL DE CARAPICUÍBA CNPJ: 44.892.693/0001-40			
DESCRIÇÃO LEVANTAMENTO PLANIALTIMÉTRICO GEORREFERENCIADO					
LOCALIZAÇÃO MUNICÍPIO: CARAPICUÍBA, SP LOCALIDADE: JARDIM MARIA BEATRIZ					
ÁREA TOTAL		ESCALA	DESENHO	DATA	ARQUIVO
16.054,71m²		1/500	LUCAS H	OUT/2024	ST 235.4
					PRANCHA
					01/01